Teilen kann man viele Sachen

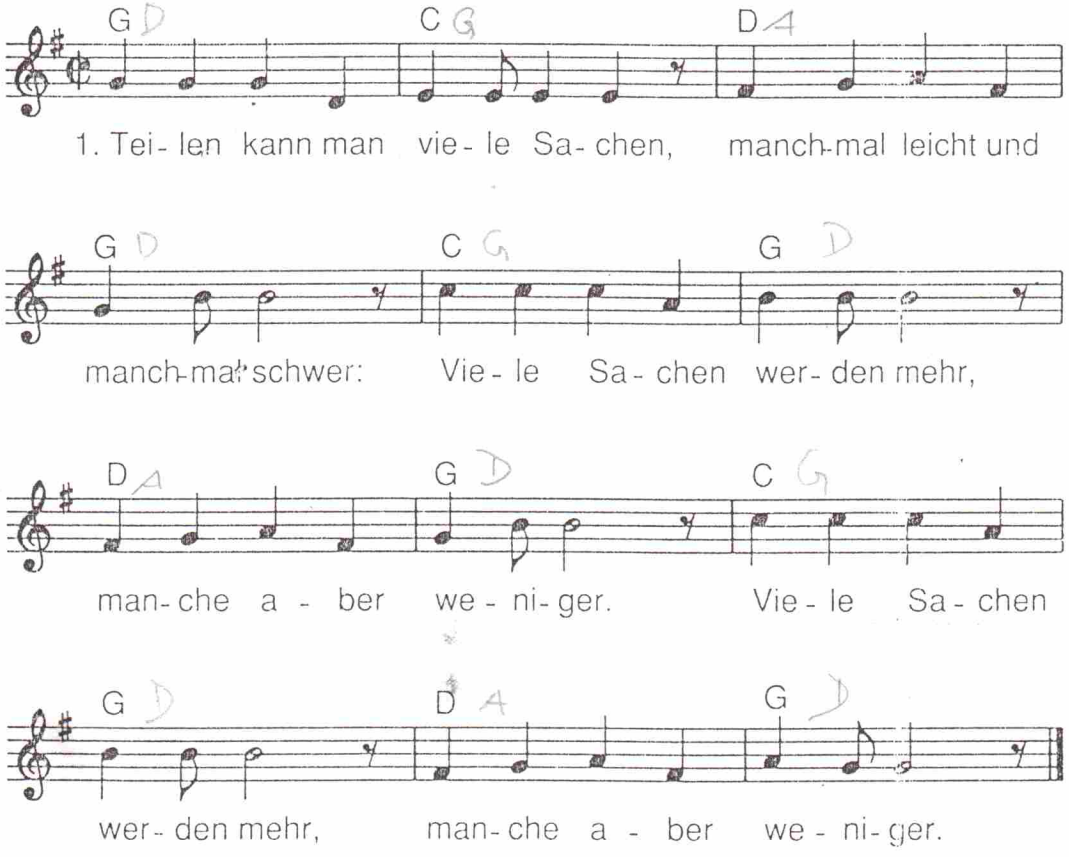

2. Wenn ich Brot und Kuchen teile,
hab'ich weniger, die anderen mehr.
Mehr als einer können essen,
die, die essen, werden mehr.

3. Wenn ich Süssigkeiten teile,
hab'ich weniger, die andern mehr.
Mehr als einer können naschen,
die, die naschen, werden mehr.

4. Wenn ich tanz und fröhlich bin
- und es kommt wer, der tanzt mit -
tanzen wir nicht mehr alleine,
zwei freun sich bei jedem Schritt.

5. Wenn ich einmal traurig bin,
und's kommt wer der tröstet mich -
teilt er mit mir meinen Kummer,
dann bin ich nicht mehr allein.

6. Teilen, das ist so'ne Sache -
fällt mal leicht und manchmal schwer,
viele Dinge werden mehr,
manche aber weniger.

Text und Melodie: Susanne Busching